

P Schemat podestu w formie stołu
1 : 25

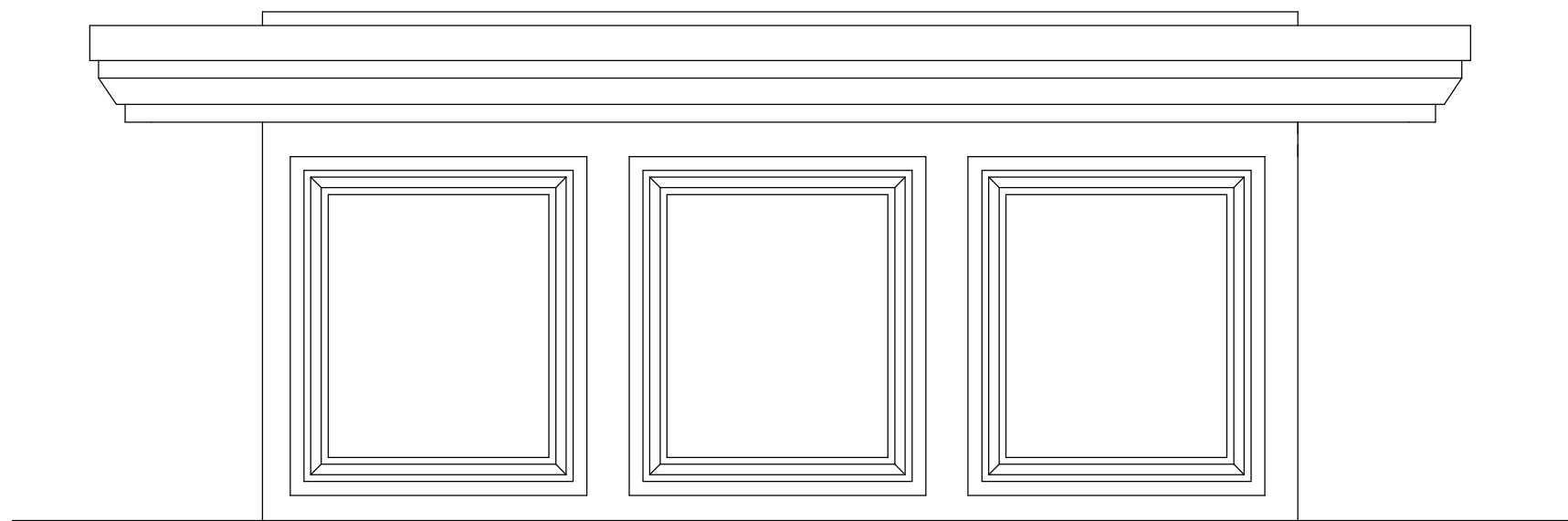
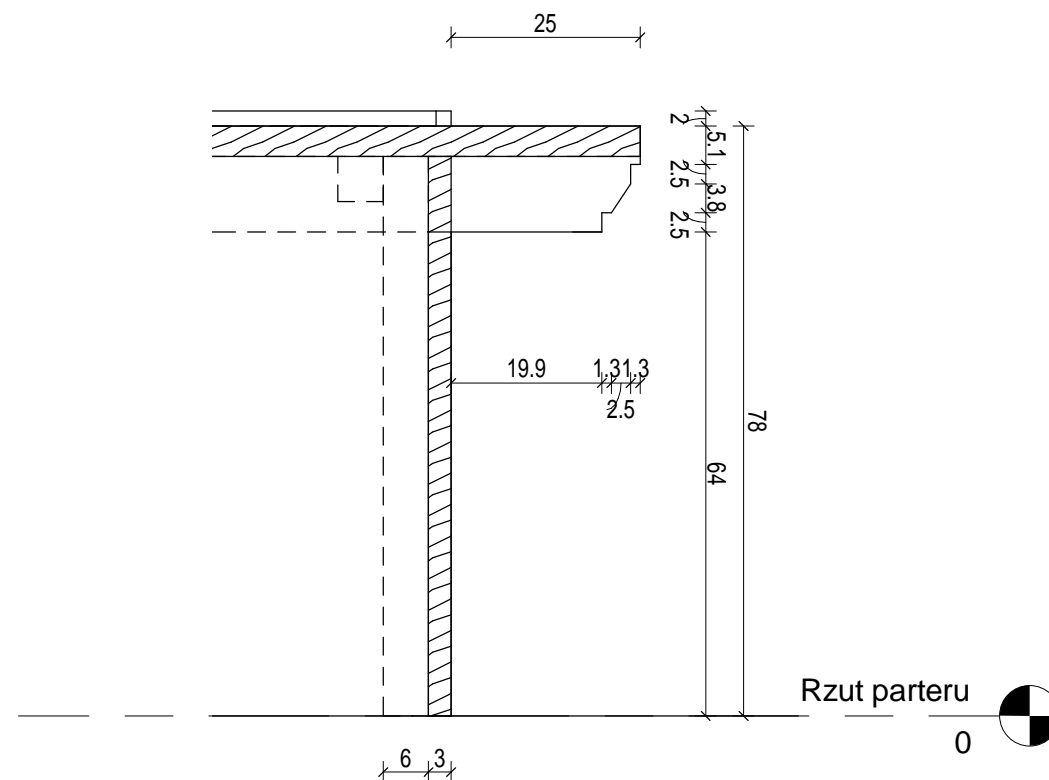

P. 1 : 10

Elementy drewniane wykonać z jesionu, malować lakierobejcą - kolor palisander średni

Uwaga – przed wykonaniem elementów aranżacji wewnątrz wszystkie wymiary sprawdzać podczas i po wykonaniu prac remontowych oraz uzgodnić z autorami przewidywanych wystaw, ekspozycji.

Dworaczyk

Biuro projektowe DWORACZYK-ARCHITEKTURA

39-400 Tarnobrzeg, Al. Warszawska 170D
600 338 494, 600 505 918 www.d-architektura.com.pl
gajekada@gmail.com, dworaczykkamil@gmail.com

Obiekt/adres inwestycji
Remont pomieszczeń parteru Ratusza, 27-600 Sandomierz, Rynek 1,
Nr działki: 1135/1

Inwestor
Gmina Sandomierz Pl. Poniatowskiego 3 27-600 Sandomierz

Projektant mgr inż. arch. Kamil Dworaczyk	Podpis	Specjalność architektura	Nr. upr. 6/PKOKK/2014
Sprawdzający mgr inż. arch. Ada Dworaczyk	Podpis	Specjalność architektura	Nr. upr. 41/DSOKK/2013

Tytuł rysunku
Elementy aranżacji

Stadium Projekt budowlano - wykonawczy	Data 04.2016	Skala ak zaznaczono
--	------------------------	-------------------------------

Architektura

Nr rysunku
AW8